«Året på jorda vår» 2024-2026

Natur og Miljø – Livsmestring – Naturnærvær - Barns Medvirkning

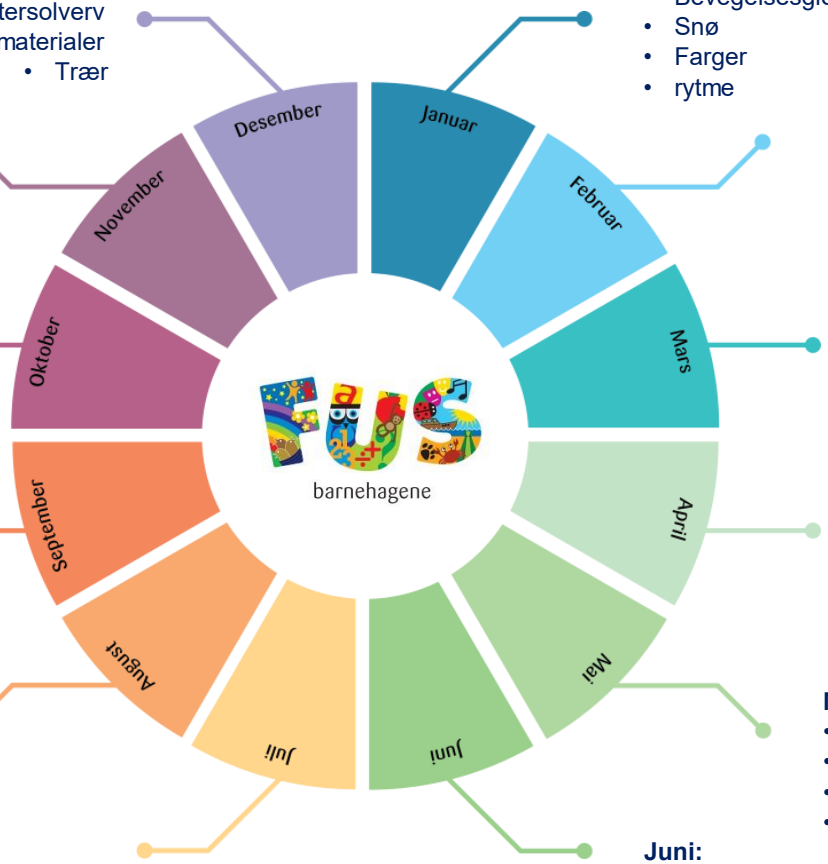

Desember:
- Jul
- Vintersolverv
- Naturmaterialer
- Trær

Januar:
- Bevegelsesglede
- Snø
- Farger
- rytme

Februar:
- Samefolket
- Livssyn
- Gjenbruk/bærekraft
- Bålvett
- naturfenomen

Mars:
- Vårjevndøgn
- Påske
- Spiring av liv

April:
- Livssyn
- Id
- Miljøvern
- FUSdagen og Vennskap

Mai:
- Demokrati
- nasjonaldagen
- Insekter
- Vann og liv i naturen og planteriket

Juni:
- Fotosyntese
- Farger
- Mangfold og regnbuen i naturen og samfunnet

Juli:
- Elementer: vann og stein

August:
- Trygghet og vennskap
- Artsmangfold
- Frukt og grønt
- Høsting av vekster

September:
- Dyr
- Bål, ild og brann
- Sylting og fermentering
- Livets syklus

Oktober:
- Rettigheter
- Inkludering
- Sosial bærekraft
- Sanke materialer

November:
- Naturmaterialer
- Livssyn
- Divali
- Syklus og klargjøring for vinter

barnehagene